



LA HUELLA DE LA EDUCACIÓN AMBIENTAL

Antonio Gómez Ferrer

Director Conservador del Parque Natural Bahía de Cádiz y La Breña y
Marismas del Barbate

Educación ambiental y sensibilización

Los retos ambientales actuales obligan a la sociedad a una actuación urgente y desde los escenarios mas amplios posibles. En este sentido, no es suficiente con el despliegue de actuaciones por parte de la administración pública, el sector empresarial o los ámbitos científicos-técnicos, sino que es crucial la implicación activa y comprometida de todos los sectores sociales en la promoción de la sostenibilidad y la contribución a la solución de las diversas problemáticas ambientales.

En este sentido la **educación ambiental** desempeña un papel crucial al objeto de promover esta implicación social. Esta estrategia es de importancia crítica tanto para promover el **desarrollo sostenible**, como para y aumentar la capacidad de las poblaciones para de abordar cuestiones ambientales. Para ello se hace especial hincapié en la promoción de la educación, el aumento de la conciencia del público y la capacitación, como instrumentos vinculados a todos los ámbitos sectoriales.

En este marco, la Consejería promueve la realización de un ambicioso programa de iniciativas como el **Programa Aldea** (educación ambiental para la comunidad educativa), el programa de educación ambiental en **espacios naturales protegidos**, la promoción de los **centros de educación ambiental**, el desarrollo de iniciativas dirigidas a promover la **sensibilización ambiental en diversos sectores** (mayores, personas con discapacidad, consumidores...) o el fomento de acciones de sensibilización ambiental desde una perspectiva de **igualdad de género**.

Estrategia Andaluza de Educación Ambiental (EAdEA)

Es el documento de referencia para el desarrollo de programas y acciones de Educación Ambiental dirigidos a los diferentes contextos sociales de la población andaluza. Este documento se entiende como resultado de un proceso de debate, análisis y reflexión colectiva en el que **participaron** instituciones, profesionales, entidades sociales, universidades y docentes de toda Andalucía. Este proceso comenzó su andadura en el mes de **febrero de 2001**, con el **objetivo** fundamental de promover la educación y la participación en la **conservación** de los recursos naturales y en la **mejora de la calidad ambiental y la calidad de vida** en Andalucía.

La EAdEA se enmarca en un conjunto de iniciativas de fomento de la educación y la concienciación ciudadana en el estado español que tiene sus comienzos en el **Libro Blanco de la Educación Ambiental en España** y cuyos principales referentes en el ámbito internacional se encuentran en la Unión Europea con la **Estrategia de Desarrollo Sostenible** de 2001 y el Sexto Programa de Acción de la Comunidad Europea en materia de Medio Ambiente (2002-2012) que hacen especial hincapié en la necesidad de **modificar los comportamientos y movilizar a los ciudadanos y ciudadanas para contribuir al desarrollo sostenible**.



ESTRATEGIA ANDALUZA DE
EDUCACION AMBIENTAL

La Estrategia Andaluza de Educación Ambiental surge con la idea de construir un marco general de referencia para la educación ambiental en Andalucía y movilizar los recursos humanos existentes en la comunidad. Para ello incluye una serie de **recomendaciones** dirigidas a distintos escenarios sociales:

- Administración pública
- Sistema educativo
- Universidad
- Empresas, organizaciones empresariales y sindicatos
- Medios de comunicación
- Espacios naturales
- Centros de educación ambiental.

Objetivos:

- promover la sensibilización, el conocimiento y la comprensión de las cuestiones ambientales e impulsar la toma de conciencia crítica de los mismos.
- potenciar la adopción de comportamientos proambientales, promover la coherencia social y ambiental de las administraciones públicas
- fomentar la participación ciudadana en la prevención y la resolución de los problemas ambientales.



ALDEA: educación ambiental para la comunidad educativa

La Junta de Andalucía concede una importancia especial a la **integración de las cuestiones ambientales y educativas**, al objeto de promover un compromiso por un cambio de perspectiva, de hábitos y de comportamientos encaminados a la búsqueda de una sociedad más justa y solidaria, preocupada por la calidad de su medio ambiente.

Para facilitar esta **perspectiva ambiental en los centros educativos**, la Consejería de Educación y la Consejería de Medio Ambiente y Ordenación del Territorio de la Junta de Andalucía pusieron en marcha el Programa de Educación Ambiental ALDEA.

En 1990 un grupo de educadores ambientales y gestores de las administraciones educativa y ambiental de Andalucía inician un programa unificado que integrara todas las iniciativas educativas públicas para conocer y conservar nuestro entorno. **25 años después tenemos un Programa Aldea consolidado como una de los proyectos más estables de fomento de la educación ambiental hacia la comunidad educativa en el ámbito español y europeo.**

En todos estos años se ha ido avanzando mucho y bien en la **formación del profesorado**, en la incorporación de la **perspectiva ambiental en el currículum**, en el desarrollo de **recursos y materiales didácticos**, en la promoción de la **ecoeficiencia en los centros...**

La comunidad educativa es sin duda uno de los sectores sociales clave en la contribución a la mejora de la calidad ambiental, tanto por su responsabilidad en la formación de los ciudadanos y ciudadanas como por la influencia que tiene en el resto de la sociedad.



Educación ambiental en espacios naturales

Los Espacios Naturales Protegidos han supuesto uno de los **principales referentes** en el diseño y la planificación de acciones, programas y estrategias de trabajo, que bajo los parámetros de la educación y sensibilización ambiental han facilitado infinidad de **recursos** para el desarrollo de una conciencia ambiental acorde con las premisas de la conservación y la gestión sostenible de los recursos naturales.

Este escenario prioritario ha sido tenido en cuenta en la elaboración de la Estrategia Andaluza de Educación Ambiental (EAdEA), que nos insta a adquirir el compromiso de adecuar los contenidos y los procesos de la educación ambiental a las recomendaciones y líneas de acción que se proponen como hilo conductor de estrategias de intervención futuras, y en las que se plantean consideraciones referentes a la diversificación de programas y acciones a distintos colectivos, incidir en la **población local**, mejora de la **formación de los gestores** de los recursos ambientales, propiciar **espacios de encuentro** entre los distintos actores y elaborar **recursos y materiales** acordes a las necesidades del espacio.

Por otra parte existe una gran variedad de **ofertas de actividades** y recursos destinados al **acercamiento de los valores naturales** de estos espacios al público visitante, apoyándose en la gran **infraestructura de uso público** generada, que se traduce en **programas de visitas guiadas** o elaboración de material informativo y divulgativo sobre los Espacios Naturales Protegidos de Andalucía, entre otros.



Mayores por el Medio Ambiente

Las personas mayores han contribuido y continúan haciéndolo, en la construcción del mundo tal como lo conocemos hoy. Con la ventaja sobre los demás de que tienen una **perspectiva histórica**, a la vez que **personal y emocional** (individual y colectivamente) y que han atesorado **experiencias y vivencias** que son útiles para interpretar el estado actual del mundo, de la evolución pasada y futura.

La Consejería de Medio Ambiente y Ordenación del Territorio, consciente de la necesidad de apostar por una educación ambiental para toda la sociedad, y especialmente para las personas mayores, puso en marcha en 2009, junto con la colaboración de la antigua Consejería para la Igualdad y Bienestar Social, el **Programa Mayores por el Medio Ambiente: experiencia y compromiso para el desarrollo sostenible**.

Este programa de educación socioambiental surgió de la necesidad contrastada de vincular la acción proambiental a una parte de la población que no suele ser un público preferente para la educación ambiental, siendo una parte importante de nuestra sociedad.

- Talleres Prácticos Ambientales 2014. Programa Mayores por el Medio Ambiente.
- Encuentro Técnico sobre Educación Ambiental, Ecoempleo y Envejecimiento Activo
- Recapacila: Programa de Educación Ambiental sobre Residuos y Reciclaje para Personas Mayores



Proyecto Andalucía Ecocampus

La Universidad como entidad docente e investigadora juega un papel clave en el proceso de la sostenibilidad, son instituciones creadoras de **opinión** y generadoras de los paradigmas **metodológicos** y de ahí la importancia de ser un referente de **coherencia** entre enseñanza impartida y las acciones que se desarrollan en ella.

La Universidad, tiene que dotar a las personas de instrumentos de actuación, tiene que propiciar una **transformación social** a través de un **aprendizaje activo y participativo**, tienen que contribuir al desarrollo de un modelo de **sociedad sostenible** y fundamentalmente, tiene que capacitar para la acción proambiental, acción desde la **actuación con conciencia** e intencionalidad.

Por ello esta Consejería desarrolla, en colaboración con las universidades andaluzas, programas de educación y sensibilización ambiental específicamente dirigidos a la comunidad universitaria andaluza.

Red Andalucía Ecocampus



Recapacicla

Recapacicla es un programa promovido por la Consejería de Medio Ambiente y Ordenación del Territorio, en colaboración con la Federación Andaluza de Municipios y Provincias, Ecoembes y Ecovidrio, con el objetivo de sensibilizar a la población sobre el impacto ambiental de la generación de residuos y de fomentar su recogida selectiva.

RECAPACICLA

PROGRAMA DE EDUCACIÓN AMBIENTAL
SOBRE RESIDUOS Y RECICLAJE



ecovidrio
ENTIDAD SIN ÁNIMO DE LUCRO



Educación Ambiental y Sostenibilidad Local

No es posible hablar de medio ambiente y problemáticas ambientales sin reconocer el papel fundamental que juegan los **entornos urbanos**. Por un lado los ecosistemas urbanos necesitan de una importante cantidad de **recursos naturales** (agua, suelo, productos agrícolas, materias primas...) para su funcionamiento y energía para mantener su dinamismo y a su vez como consecuencia de sus múltiples actividades se generan una importante cantidad de **residuos** sólidos, líquidos y emisiones atmosféricas, que no son asimilados por ellas y por tanto, es preciso exportar fuera (plantas de tratamiento, vertederos, ríos, mares, atmósfera ...), con importantes **impactos en el medio ambiente local pero también en los sistemas globales** (como puede ser el fenómeno del cambio climático).

De esta manera, todas las actuaciones de las administraciones locales deben tener como objetivo fundamental la búsqueda de soluciones a los principales problemas ambientales que se localizan en torno a los núcleos urbanos. Estas soluciones pueden ir en pro del desarrollo de los modelos sostenibles de **movilidad**, gestión y minimización de **residuos**, creación de **espacios verdes** de calidad y modelos urbanos de ciudades habitables, conservación de espacios naturales **periurbanos**, protección de la **biodiversidad**, uso y gestión del **agua**, disminución de la contaminación **acústica**, impulso de procesos de **producción y consumo** más sostenibles, desarrollo de las **energías** limpias...

Es fundamental contar con la implicación de la ciudadanía, para lo cual las iniciativas de educación ambiental, de **participación, sensibilización y capacitación** por la sostenibilidad ambiental urbana desempeñan un papel crucial. Asumiendo también una óptica de **corresponsabilidad socioambiental** incorporan la perspectiva de **igualdad de género, intergeneracional...**

Largo es el recorrido seguido para el fomento de ciudades sostenibles en Andalucía, desde el **Programa Ciudad21** para el desarrollo de las Agendas 21 Locales, así como el fomento de la educación ambiental y el voluntariado así como el trabajo desarrollado en el marco de la **Red de Ciudades Sostenibles de Andalucía**, pasando por innumerables proyectos e iniciativas desarrolladas por un buen número de Entidades Locales.

Es por ello que la Consejería de Medio Ambiente y Ordenación del Territorio de la Junta de Andalucía en colaboración con la Federación Andaluza de Municipios y Provincias desarrollan una línea de colaboración para el fomento de las acciones de educación ambiental y participación en las entidades locales andaluzas, promoviendo espacios de intercambio como los **Encuentros de Educación Ambiental y Sostenibilidad Local** que se celebran cada año desde 2010, el **Certamen de Buenas** prácticas en Educación ambiental y sostenibilidad local, la edición de recursos y materiales, la formación especializada...

- VI Encuentro de Educación Ambiental y Sostenibilidad Urbana
- IV Certamen de Buenas Prácticas. Educación ambiental y Sostenibilidad Urbana



Guías Didácticas de Educación Ambiental

La colección de Guías Didácticas de Educación Ambiental responde a la necesidad de generar un **recurso** que oriente en cómo trabajar desde la educación ambiental determinados retos ambientales y que, a la vez, sirva como **marco conceptual y metodológico** para el trabajo posterior de diseño y realización de actividades didácticas de educación ambiental. Este material de apoyo constituye una herramienta que puede contribuir al buen funcionamiento de los programas educativos que se diseñen.

En estas guías, elaboradas por personas expertas en las materias tratadas, los contenidos teóricos y prácticos se muestran de una forma clara y visual que está pensada para todas aquellas personas relacionadas de una y otra forma con la educación ambiental: profesorado, educadores/as, gestores de programas, monitores etc. con una **especial atención al sistema educativo formal**.

El enfoque general de la colección tiene como elemento de referencia básico la Estrategia Andaluza de Educación Ambiental y se dirige a profundizar en una educación ambiental para la **intervención**, en contacto con las **problemáticas** reales y actuales y con **propuestas concretas para la acción**. Asimismo, las guías guardan una estructura común aunque cada una de ellas ofrece orientaciones específicas para el desarrollo de las actuaciones en cada una de las temáticas planteadas.

Hasta la actualidad se han publicado las siguientes guías:

- Guía Didáctica de Educación Ambiental y Cambio Climático
- Guía Didáctica de Educación Ambiental y Personas Mayores
- Guía Didáctica de Educación Ambiental sobre Residuos y Reciclaje
- Guía Didáctica de Educación Ambiental y Conservación del Litoral
- Guía Didáctica de Educación Ambiental y Sostenibilidad Urbana
- Guía Didáctica de Educación Ambiental y Conservación de la Geodiversidad

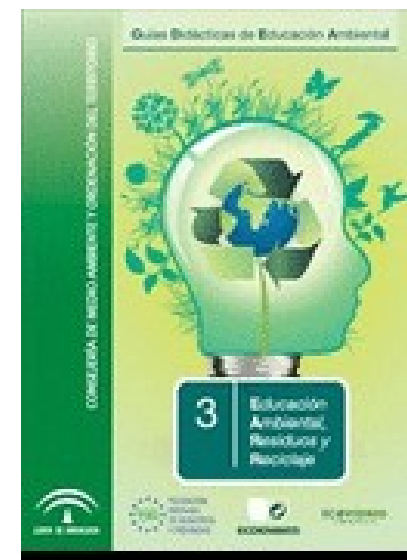

Otras herramientas

Campaña “Cuidemos la Costa” del Programa Aldea para centros educativos

Boletín de Educación Ambiental en Andalucía. Con este boletín, de periodicidad mensual, estarás al día de las últimas actividades y convocatorias de educación ambiental en Andalucía, así como de noticias de actualidad y proyectos vinculados a esta materia

Revista Aula Verde. La revista Aula Verde promueve acciones de educación y sensibilización ambiental en toda Andalucía, teniendo también como objeto servir de escaparate de propuestas y actividades que en este ámbito se desarrollan a nivel regional, estatal e internacional.

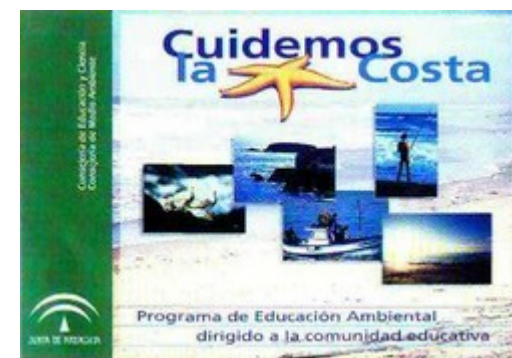



Red Andaluza de Ecoescuelas Educación

Contactar Te gusta Mensaje

Biografía Información Fotos Me gusta Más

Más páginas que quizá te gusten

Ver más sugerencias



Hogares Verdes

Me gusta



Granada en Transición

Me gusta



Programas Educativos...

Me gusta



Aula de la Naturaleza "El..."

Me gusta



Súper Tú

Me gusta



Asociación Española de...

Me gusta

Educación

Estado Foto/vídeo



ACCIÓN EMPRESARIAL EN LA EDUCACIÓN AMBIENTAL

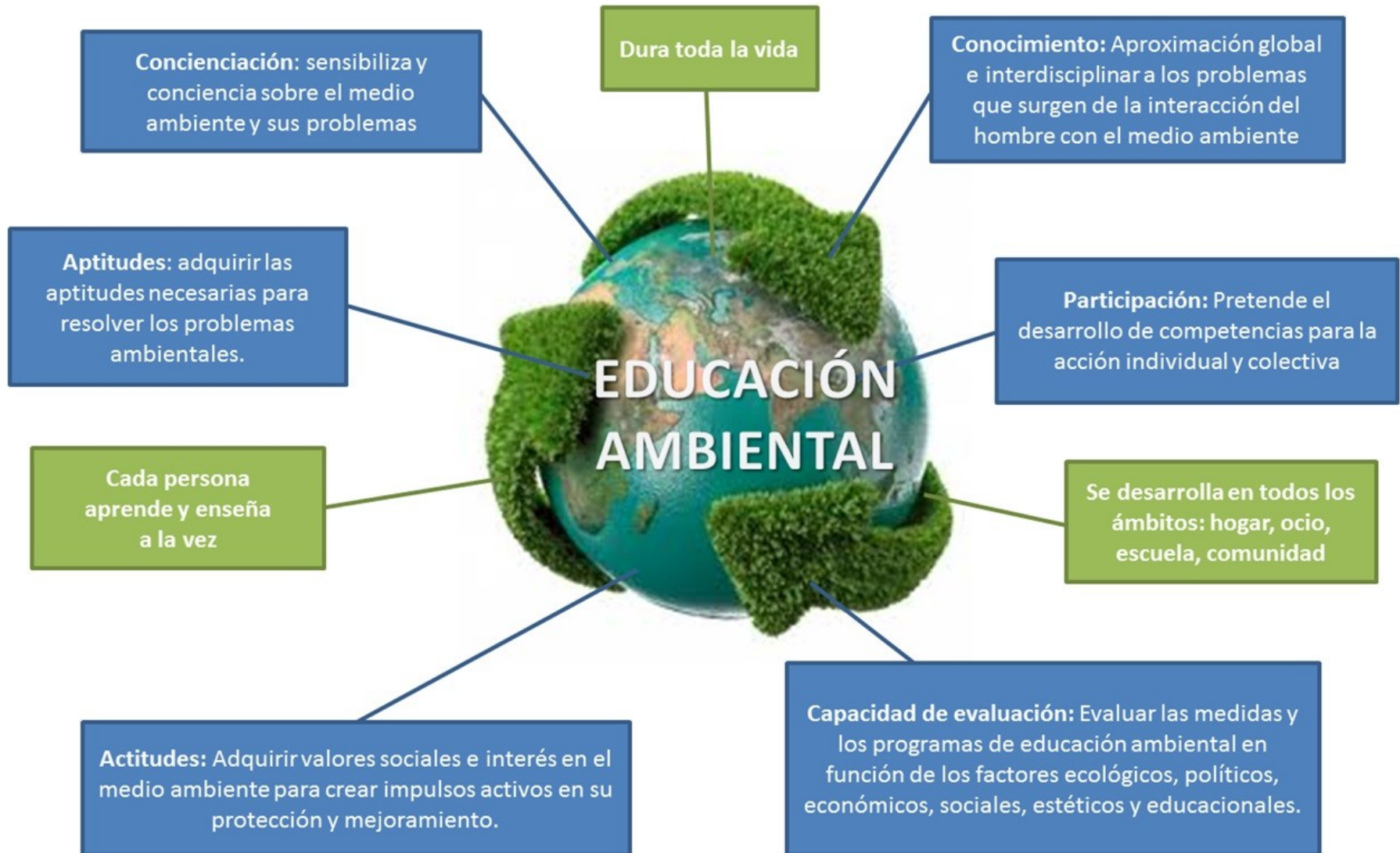

ERA



Las instalaciones de ERA Cultura reproducen una aldea prehistórica que te transporta a otros tiempos en pleno contacto con la naturaleza. Realizaremos nuestros talleres en cabañas con una arquitectura tradicional que hunden sus raíces en la prehistoria rodeadas de acebuches, alcornoques, encinas, madroños, algarrobos, etc.

Nuestro campamento está a su disposición durante todo el año, con un horario de 9:30 a 16h. La duración de cada uno de los talleres que los alumnos van a desarrollar se establece en función del tiempo disponible a partir de la llegada a nuestras instalaciones. Nos encontramos en pleno corazón de la Bahía de Cádiz, en el término municipal de Puerto Real (Cádiz), rodeados de un ambiente natural y rural.

Podemos fabricar y utilizar herramientas y objetos del pasado. Usaremos pigmentos naturales, piedras, barro, fibras vegetales, pieles, hueso... ¡igual que en la Prehistoria!

[Más información »](#)

[Ver los talleres »](#)

NUESTRAS ACTIVIDADES



Talleres

La mejor forma de experimentar el pasado es practicando con tus propias manos



Arqueología

Llevamos a cabo intervenciones arqueológicas, **museografía** y puesta en valor



Eventos

Descubre el patrimonio histórico-arqueológico con un enfoque **artístico** y divertido



Publicaciones

Volcamos nuestros años de experiencia en diferentes **libros**, estudios y **juegos de mesa** educativos



Reproducciones

Realizamos reproducciones arqueológicas de gran calidad para **museos** y particulares



Visitas guiadas

Organizamos visitas guiadas para **grupos** por los principales



Universidad

Colaboramos con la Universidad de Cádiz en materias de



Argonauta

Organizamos **excursiones** didácticas por lugares



Campamento de día

Tus hijos pasarán un verano **inolvidable** repleto de actividades

DOÑA BLANCA



[VER LOS TALLERES »](#)

Los restos fenicios de Doña Blanca representan, junto a la fundación de Gadir, la entrada de la Península Ibérica en la órbita de las grandes culturas del Mediterráneo y su entrada en la **historia**.



Servicios

Ofrecemos servicios en gestión, planificación, conservación de la biodiversidad e integración del medio ambiente en sus proyectos y compatibilidad con el entorno. [Descargar dossier de servicios.](#)



Proyectos

Contamos con proyectos realizados en todas las líneas de trabajo ofertadas por nuestra firma. El desarrollo de los mismos son una prueba de obtención de resultados satisfactorios para nuestros clientes.



Equipo humano

El principal valor de la empresa es el equipo técnico y humano por el que está compuesto.



Internacionalización

Atlántida nació con una clara vocación de internacionalización.



Noticias

21/Sep/15 [Atlántida 2.0.](#)

11/Sep/15 [Novedades de Internacionalización.](#)

Líneas de actividad

Salinas
Gestión integrada de áreas litorales (GIAL)
Inundabilidad
Urbanismo ambiental
Minería y medio ambiente
Biodiversidad
Informes sectoriales litigios ambientales
Impacto ambiental



Proyectos en ejecución

Gestión del Centro de Visitantes Parque Natural Bahía de Cádiz
Informadores para campaña de sensibilización ambiental
Proyecto de dinamización ecológica y diversificación de usos Salina Marisma de Cetina



Nuestros clientes opinan

"El trabajo realizado por el equipo de Atlántida ha cubierto todas las necesidades previstas, obteniendo un resultado estupendo en tiempo y forma. La calidad de los trabajos ha sido excepcional."

Marfíma de Sales

"Atlántida dispone de un equipo humano y técnico muy capacitado y el resultado del



educación ambiental & turismo rural

¡Próxima actividad!

click aquí



[Inicio](#) [Próximas actividades](#) [Noticias](#) [Servicios](#) [Instalaciones](#) [Sobre Nosotros](#) [Fotos](#) [Contacto](#)

Bienvenid@s a **Genatur.com**

Descubre la naturaleza,
practica deportes y realiza
divertidas actividades.
¡Aprende y disfruta con nosotros!



Sendero Garganta Verde



SERVICIOS Y ACTIVIDADES



VISITA AL DESCORCHE
MONTES PROPIOS JEREZ



LA NATURALEZA Y TU
www.reservatuvisita.es



¡Promociones
al día!

¡Reserve
su
cabaña!

Disfruta y aprende en un entorno natural

¡Nuestras actividades en la naturaleza orientadas a grupos y familias les harán pasar días muy diferentes!

[¡VEA NUESTRO CATÁLOGO DE ACTIVIDADES!](#)



★ **DESCUBRE NUESTRA SALINA** ★

La Salina Santa María de Jesús es un espacio que se encuentra en el término municipal de Chiclana de la Frontera, en el Parque Natural Bahía de Cádiz.

UNA SALINA TRADICIONAL DE ENORME POTENCIAL PARA LA EDUCACIÓN AMBIENTAL Y LA INTERPRETACIÓN DEL PATRIMONIO.

[¡DESCUBRELO AHORA!](#)

Ornitour Experiencia y compromiso	Conócenos Sobre Ornitour	Servicios Qué ofrecemos	Trabajos Nuestros proyectos	Noticias Últimas novedades	Contacto Encuétranos aquí
---	------------------------------------	-----------------------------------	---------------------------------------	--------------------------------------	-------------------------------------

SERVICIOS INTEGRALES EN MEDIO AMBIENTE

Ornitour

Servicios Integrales en Medioambiente

INGENIERÍA AMBIENTAL
GESTIÓN Y CONSERVACIÓN
TURISMO DE NATURALEZA
EDUCACIÓN AMBIENTAL



DIVULGACIÓN
PANELES Y SEÑALÉTICA

Servicios educativos, actividades al aire libre y en el nuevo Parque de Iniciación a la Ornitología

Consultoría Ambiental

Ornitour es una **consultoría ambiental** especializada en servicios ambientales en Andalucía. Cubrimos una amplia diversidad de prestaciones, diseñadas y realizadas por personal experto y cualificado.

Nuestra oferta se extiende a múltiples áreas: Gestión medioambiental, Investigación y conservación, Publicaciones y divulgación, Educación ambiental y Turismo ornitológico y de naturaleza.

Proyectos destacados:



Parque de iniciación a la Ornitología



Centro de visitantes Huerta Grande



Noticias



Desde **SOCEAMB** somos conscientes de que en un mundo moderno y globalizado, las responsabilidades de las corporaciones y de los particulares con el medio ambiente se han convertido en una cuestión con la que deben enfrentarse cotidianamente. Por eso en **SOCEAMB** nos dedicamos desde el año 2003 a la **consultoría ambiental**, adaptándonos a las necesidades concretas de su negocio.

Para afrontar esta tarea, a menudo derivada de exigencias de las administraciones públicas, **SOCEAMB** pone a tu disposición un equipo multidisciplinar de profesionales experimentados e independientes, para conseguir un óptimo asesoramiento y un máximo de calidad en la gestión y ejecución de aquellos proyectos ambientales que tu negocio o actividad precisa.

