



DESEMPLEO Y PARO REGISTRADO

ANÁLISIS Y PLANIFICACIÓN

DOSSIER SOBRE LA EVOLUCIÓN
EN LA PROVINCIA
DE CÁDIZ

Fuentes:

SEPE (Servicio Público de Empleo Estatal).
Observatorio Argos (Junta de Andalucía).

ÍNDICE

1.- DESEMPLEO.....	3
1.2.- DISTRIBUCIÓN DE DESEMPLEADOS EN LA PROVINCIA DE CÁDIZ.....	3
2.- PARO REGISTRADO.....	4
2.1.- EVOLUCIÓN DEL PARO REGISTRADO EN LA PROVINCIA DE CÁDIZ	4
2.2.- PARO REGISTRADO POR SEXO Y EDAD EN LA PROVINCIA DE CÁDIZ.....	5
2.3.- PARO REGISTRADO POR SECTORES EN LA PROVINCIA DE CÁDIZ.....	5
3.- ANEXOS DATOS MUNICIPALES PARO REGISTRADO	6

1.- DESEMPLEO.

1.2.- DISTRIBUCIÓN DE DESEMPLEADOS EN LA PROVINCIA DE CÁDIZ

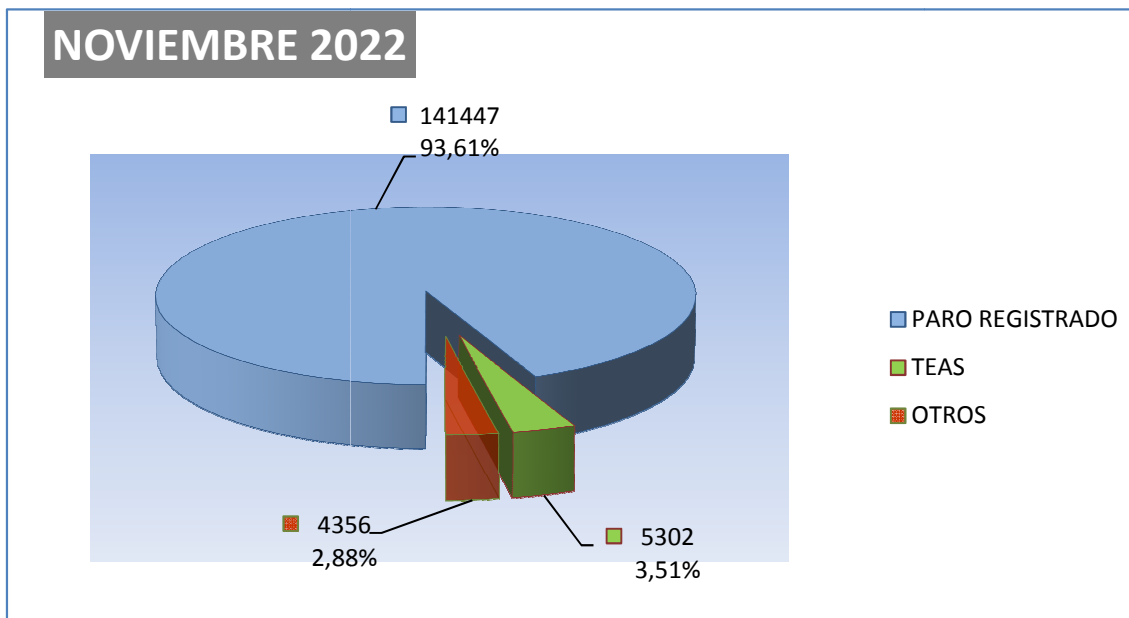

El número de personas demandantes de empleo registradas en las Oficinas de los Servicios Públicos de Empleo de la provincia de Cádiz a la finalización del mes de noviembre de 2022 asciende a un total de 205.209 lo que supone 4809 personas más que el mes anterior.

De las 205.209 personas demandantes de empleo, 151.105 se corresponden con demandantes no ocupados, de los cuales:

- ✓ 141.447 son personas paradas registradas.
- ✓ 5.302 son TEAS – Trabajadores Eventuales Agrarios Subsidiados
- ✓ y perteneciendo a OTROS colectivos especiales un total de 4.356 personas.

El Paro Registrado - que incluye a personas que tengan demandas pendientes de satisfacer el último día del mes en las Oficinas de Empleo correspondientes, exceptuando las que se encuentren en determinadas situaciones detalladas en la Orden Ministerial de marzo de 1985, (colectivos TEAS y Otros citados anteriormente)- es el principal indicador que se publica mensualmente y es el que recibe gran atención por parte de los medios de comunicación y opinión pública en general, motivo por el cual pasamos en el apartado siguiente a desglosar sus datos provinciales.

2.- PARO REGISTRADO

2.1.- EVOLUCIÓN DEL PARO REGISTRADO EN LA PROVINCIA DE CÁDIZ

El número de personas **desempleadas** registradas en las Oficinas de los Servicios Públicos de Empleo de la provincia de Cádiz a la finalización del mes de **noviembre de 2022** asciende a un total de **141.447** lo que supone **269** personas **menos** que el mes anterior; significando en valores relativos una **disminución** del paro de **-0.19 %**.

Por otra parte respecto a **noviembre** de **2021**, el paro **ha disminuido** en **12.182** personas (**-7.93%**).

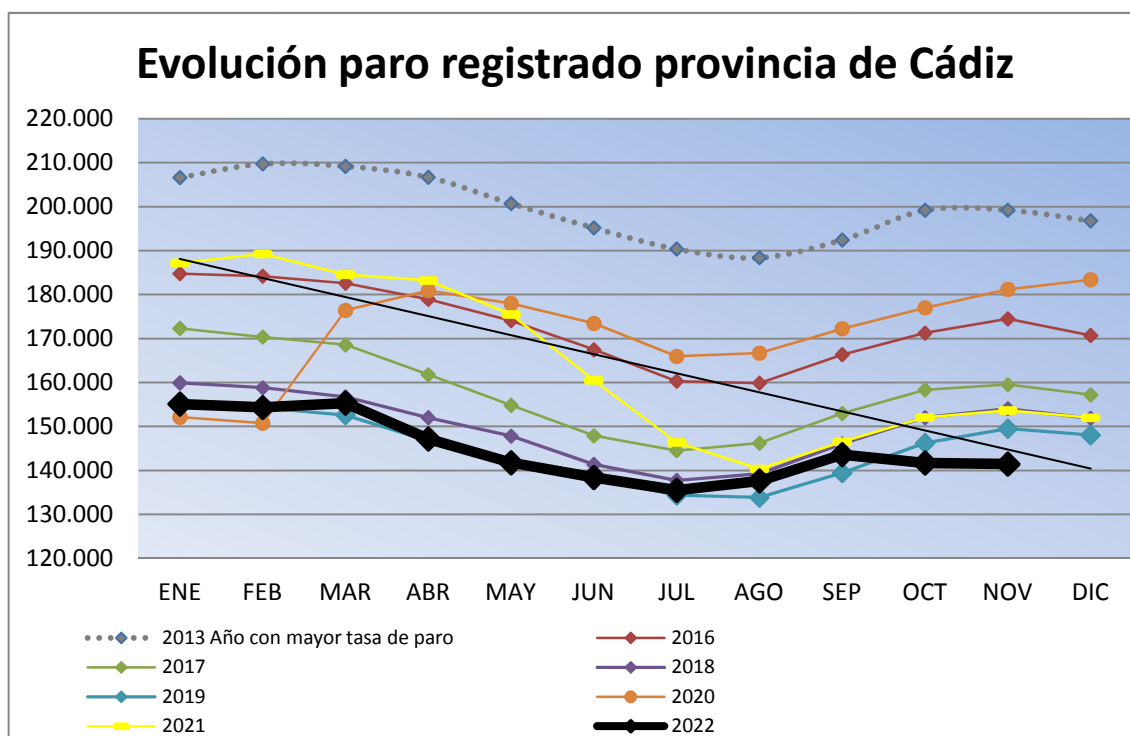

Como puede observarse hasta la aparición en marzo de 2020 de La pandemia provocada por el COVID-19, la evolución de los índices de paro registrado en los últimos años respondía a las siguientes características:

- Descenso sucesivo año tras año en los niveles de paro en la provincia.
- Marcado carácter estacional en los índices de paro.

2.2.- PARO REGISTRADO POR SEXO Y EDAD EN LA PROVINCIA DE CÁDIZ

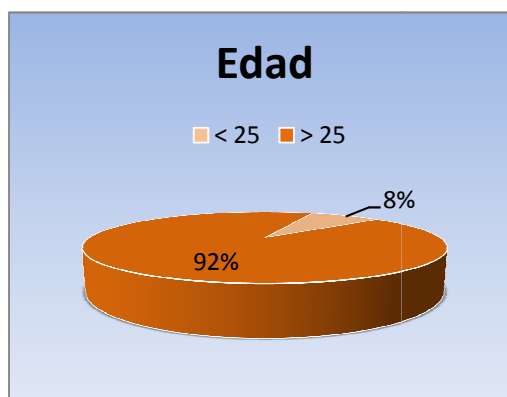

En **noviembre de 2022** el desempleo masculino se sitúa en **54.553** personas, **disminuyendo** respecto al mes anterior en **335** demandantes, un **(-0.61%)**. En relación al desempleo femenino, el paro registrado se cifra en **86.894**, aumentando en **66** personas **(+0.08 %)**.

Por su parte el desempleo de los jóvenes menores de 25 años se sitúa en **11.571**, **disminuyendo** en **noviembre en 89** personas **(-0.61%)** respecto al mes anterior, mientras el paro de 25 y mas años **baja** en **180** **(-0.14%)**, hasta alcanzar los **12.9876** parados registrados.

2.3.- PARO REGISTRADO POR SECTORES EN LA PROVINCIA DE CÁDIZ

Por sectores económicos, el paro registrado presenta las siguientes variaciones respecto a **octubre de 2022**: En Agricultura **disminuye en 89** **personas -1.77 %**), en Industria **baja en 147 (-1.76%)**, en Construcción **disminuye en 224 (-1.66 %)**; en Servicios **también baja en 84 (-0.09%)**. Por último, el colectivo Sin Empleo Anterior **sube en 275 personas (+1.47 %)**

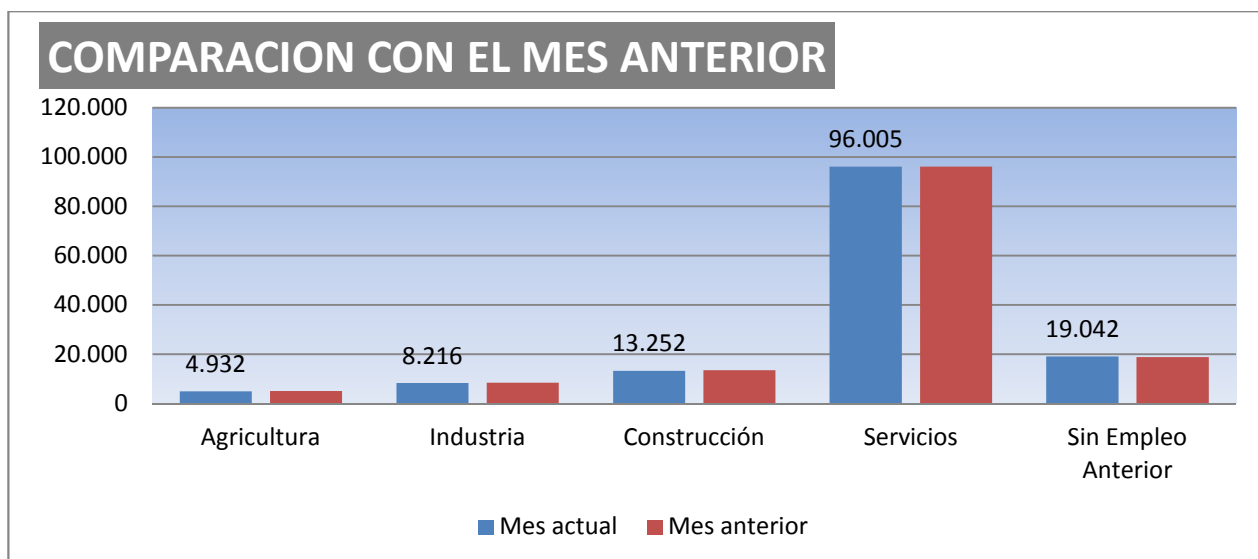

3.- ANEXOS DATOS MUNICIPALES PARO REGISTRADO



DIRECCIÓN PROVINCIAL DE CÁDIZ

PARO REGISTRADO COMPARATIVA MENSUAL Noviembre/2022

	Octubre/2022	Noviembre/2022	VARIACIÓN ABSOLUTA	VARIACIÓN RELATIVA
ALCALA GAZUL	678	669	-9	-1,33
ALCALA VAL	346	319	-27	-7,80
ALGAR	152	155	3	1,97
ALGECIRAS	14.473	14.453	-20	-0,14
ALGODONALES	452	455	3	0,66
ARCOS	4.256	4.234	-22	-0,52
BARBATE	2.935	2.983	48	1,64
BARRIOS (LOS)	2.495	2.457	-38	-1,52
BENALUP	816	821	5	0,61
BENAOCAZ	67	74	7	10,45
BORNOS	691	708	17	2,46
BOSQUE (EL)	201	190	-11	-5,47
CADIZ	11.551	11.569	18	0,16
CASTELLAR	291	294	3	1,03
CONIL	1.849	1.913	64	3,46
CHICLANA	9.862	9.966	104	1,05
CHIPIONA	2.322	2.350	28	1,21
ESPERA	308	290	-18	-5,84
GASTOR (EL)	145	146	1	0,69
GRAZALEMA	205	211	6	2,93
JEREZ	26.298	26.028	-270	-1,03
JIMENA	730	730	0	0,00
LA LINEA	9.544	9.449	-95	-1,00
MEDINA	1.412	1.386	-26	-1,84
OLVERA	541	529	-12	-2,22
PATERNA	732	697	-35	-4,78
PRADO DEL R.	701	685	-16	-2,28
PTO.STA.MARIA	9.530	9.558	28	0,29
PTO.REAL	4.767	4.791	24	0,50
PTO.SERRANO	433	425	-8	-1,85
ROTA	2.704	2.742	38	1,41
SAN FERNANDO	10.732	10.656	-76	-0,71
SANLUCAR	8.369	8.413	44	0,53
S.JOSE VALLE	488	507	19	3,89
S.M. TESORILLO	230	238	8	3,48
SAN ROQUE	3.401	3.314	-87	-2,56
SETENIL	179	189	10	5,59
TARIFA	1.359	1.447	88	6,48
TORRE ALHAQ.	71	69	-2	-2,82
TREBUJENA	678	648	-30	-4,42
UBRIQUE	1.623	1.574	-49	-3,02
VEJER	1.489	1.509	20	1,34
VILLALUENGA	35	33	-2	-5,71
VILLAMARTIN	1.488	1.478	-10	-0,67
ZAHARA	87	95	8	9,20
TOTAL	141.716	141.447	-269	-0,19

PARO REGISTRADO POR MUNICIPIO, POR SEXO Y EDAD

Noviembre/2022

	HOMBRES				MUJERES				< 25 AÑOS	25 - 44 AÑOS	≥ 45 AÑOS	TOTAL
	<25 AÑOS	25 - 44	≥ 45 AÑOS	TOTAL	<25 AÑOS	25 - 44	≥ 45 AÑOS	TOTAL				
ALCALA GLEZ.	31	93	111	235	36	183	215	434	67	276	326	669
ALCALA VAL.	13	62	105	180	16	56	67	139	29	118	172	319
ALGAR	8	15	31	54	8	39	54	101	16	54	85	155
ALGECIRAS	656	2.144	2.713	5.513	614	3.854	4.472	8.940	1.270	5.998	7.185	14.453
ALGODONALES	39	61	103	203	28	97	127	252	67	158	230	455
ARCOS	188	452	780	1.400	212	1.157	1.465	2.834	400	1.609	2.225	4.234
BARBATE	127	452	614	1.193	121	693	976	1.790	248	1.145	1.590	2.983
BARRIOS (LOS)	106	339	383	828	108	667	854	1.629	214	1.006	1.237	2.457
BENALUP	42	94	133	269	39	192	321	552	81	286	454	821
BENAOCAZ	2	11	14	27	1	21	25	47	3	32	39	74
BORNOS	32	124	181	337	48	183	140	371	80	307	321	708
BOSQUE (EL)	10	21	53	84	7	34	65	106	17	55	118	190
CADIZ	345	1.841	2.665	4.851	368	2.564	3.786	6.718	713	4.405	6.451	11.569
CASTELLAR	12	29	53	94	14	79	107	200	26	108	160	294
CONIL	55	281	432	768	63	482	600	1.145	118	763	1.032	1.913
CHICLANA	430	1.412	1.983	3.825	364	2.467	3.310	6.141	794	3.879	5.293	9.966
CHIPIONA	92	431	473	996	96	606	652	1.354	188	1.037	1.125	2.350
ESPERA	24	38	87	149	19	70	52	141	43	108	139	290
GASTOR (EL)	8	20	57	85	8	26	27	61	16	46	84	146
GRAZALEMA	8	15	58	81	12	34	84	130	20	49	142	211
JEREZ	1.060	3.228	5.133	9.421	1.012	5.964	9.631	16.607	2.072	9.192	14.764	26.028
JIMENA	29	83	136	248	35	207	240	482	64	290	376	730
LA LINEA	423	1.554	1.952	3.929	502	2.433	2.585	5.520	925	3.987	4.537	9.449
MEDINA	35	145	277	457	53	370	506	929	88	515	783	1.386
OLVERA	26	76	155	257	27	123	122	272	53	199	277	529
PATERNA	37	83	134	254	32	193	218	443	69	276	352	697
PRADO DEL R.	26	83	160	269	15	156	245	416	41	239	405	685
PTO.STA.MARIA	311	1.356	1.945	3.612	314	2.291	3.341	5.946	625	3.647	5.286	9.558
PTO.REAL	221	742	989	1.952	188	1.110	1.541	2.839	409	1.852	2.530	4.791
PTO.SERRANO	42	68	112	222	53	91	59	203	95	159	171	425
ROTA	105	388	501	994	116	688	944	1.748	221	1.076	1.445	2.742
SAN FERNANDO	395	1.479	2.039	3.913	407	2.526	3.810	6.743	802	4.005	5.849	10.656
SANLUCAR	392	1.292	1.635	3.319	348	2.129	2.617	5.094	740	3.421	4.252	8.413
S.JOSE VALLE	24	57	120	201	30	150	126	306	54	207	246	507
S.M.TESORILLO	11	45	55	111	8	62	57	127	19	107	112	238
SAN ROQUE	149	490	601	1.240	149	892	1.033	2.074	298	1.382	1.634	3.314
SETENIL	6	30	67	103	7	45	34	86	13	75	101	189
TARIFA	65	235	279	579	45	312	511	868	110	547	790	1.447
TORRE ALHAQ.	7	10	21	38	6	16	9	31	13	26	30	69
TREBUJENA	49	148	132	329	39	171	109	319	88	319	241	648
UBRIQUE	41	182	375	598	42	307	627	976	83	489	1.002	1.574
VEJER	33	217	351	601	52	332	524	908	85	549	875	1.509
VILLALUENGA	0	3	7	10	2	10	11	23	2	13	18	33
VILLAMARTIN	94	233	347	674	88	369	347	804	182	602	694	1.478
ZAHARA	7	15	28	50	3	22	20	45	10	37	48	95
TOTAL	5.816	20.177	28.560	54.553	5.755	34.473	46.666	86.894	11.571	54.650	75.226	141.447

PARO REGISTRADO POR SECTORES

Noviembre/2022

	TOTAL	AGRICULTURA	INDUSTRIA	CONSTRUCCION	SERVICIOS	S.E.A.
ALCALA GAZUL	669	64	27	50	482	46
ALCALA VAL	319	69	6	28	197	19
ALGAR	155	13	9	15	109	9
ALGECIRAS	14.453	271	632	1.142	9.842	2.566
ALGODONALES	455	60	13	28	315	39
ARCOS	4.234	319	145	523	2.906	341
BARBATE	2.983	131	214	250	2.094	294
BARRIOS (LOS)	2.457	54	164	213	1.731	295
BENALUP	821	110	22	98	533	58
BENAOCAZ	74	0	11	4	54	5
BORNOS	708	94	9	86	463	56
BOSQUE (EL)	190	6	29	7	139	9
CADIZ	11.569	82	708	783	8.631	1.365
CASTELLAR	294	15	22	17	223	17
CONIL	1.913	59	59	199	1.413	183
CHICLANA	9.966	124	500	1.363	6.450	1.529
CHIPIONA	2.350	179	58	253	1.673	187
ESPERA	290	30	10	44	180	26
GASTOR (EL)	146	14	4	24	100	4
GRAZALEMA	211	5	10	14	169	13
JEREZ	26.028	988	1.296	2.282	17.760	3.702
JIMENA	730	71	28	75	479	77
LA LINEA	9.449	103	628	1.016	5.760	1.942
MEDINA	1.386	90	56	130	1.015	95
OLVERA	529	69	33	78	320	29
PATERNA	697	55	41	298	256	47
PRADO DEL R.	685	36	101	48	453	47
PTO.STA.MARIA	9.558	140	454	749	6.882	1.333
PTO.REAL	4.791	70	527	389	3.163	642
PTO.SERRANO	425	89	14	47	228	47
ROTA	2.742	45	398	156	1.880	263
SAN FERNANDO	10.656	100	548	852	7.433	1.723
SANLUCAR	8.413	874	369	871	5.257	1.042
S.JOSE VALLE	507	65	21	78	304	39
S.M.TESORILLO	238	16	7	33	165	17
SAN ROQUE	3.314	47	225	471	2.179	392
SETENIL	189	22	6	20	131	10
TARIFA	1.447	29	54	65	1.203	96
TORRE ALHAQ.	69	11	1	5	46	6
TREBUJENA	648	85	23	38	425	77
UBRIQUE	1.574	22	640	68	744	100
VEJER	1.509	57	38	156	1.129	129
VILLALUENGA	33	1	2	1	27	2
VILLAMARTIN	1.478	137	50	161	1.010	120
ZAHARA	95	11	4	24	52	4
TOTAL	141.447	4.932	8.216	13.252	96.005	19.042