



Diputación  
de Cádiz

IEDT  
Instituto de Empleo y Desarrollo  
Socioeconómico y Tecnológico

# **DESEMPLEO Y PARO REGISTRADO**

## **DOSSIER SOBRE LA EVOLUCIÓN EN LA PROVINCIA DE CÁDIZ**

# **ABRIL 2020**

---

Fuentes:

SEPE (Servicio Público de Empleo Estatal).  
Observatorio Argos (Junta de Andalucía)



## **CONTENIDO**

DESEMPLEO .....	3
PARO REGISTRADO .....	4
ANEXOS DATOS MUNICIPALES PARO REGISTRADO.....	6
Comparación mes anterior.	
Por sectores	
Por sexo y edad	

DESEMPLEO

DISTRIBUCIÓN DE DESEMPLEADOS EN LA PROVINCIA DE CÁDIZ

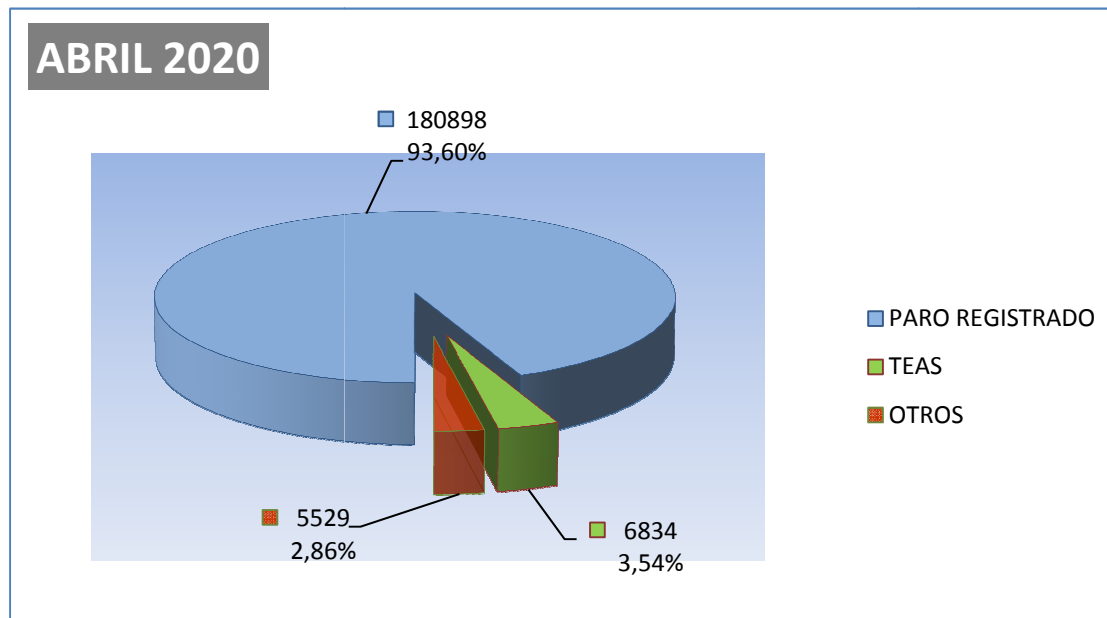

El número de personas demandantes de empleo registradas en las Oficinas de los Servicios Públicos de Empleo de la provincia de Cádiz a la finalización del mes de **Abril DE 2020** asciende a un total de **300.894**, lo que supone **63.376** personas más que el mes anterior.

De las **300.894** personas demandantes de empleo, **193.261** se corresponden con demandantes no ocupados, de los cuales:

- ✓ **180.898** son personas paradas registradas.
- ✓ **6.834** son TEAS – Trabajadores Eventuales Agrarios Subsidiados
- ✓ y perteneciendo a OTROS colectivos especiales un total de **5.529** personas.

El Paro Registrado - que incluye a personas que tengan demandas pendientes de satisfacer el último día del mes en las Oficinas de Empleo correspondientes, exceptuando las que se encuentren en determinadas situaciones detalladas en la Orden Ministerial de marzo de 1985, (colectivos TEAS y Otros citados anteriormente)- es el principal indicador que se publica mensualmente y es el que recibe gran atención por parte de los medios de comunicación y opinión pública en general, motivo por el cual pasamos en el apartado siguiente a desglosar sus datos provinciales.



## PARO REGISTRADO

### EVOLUCIÓN DEL PARO REGISTRADO EN LA PROVINCIA DE CÁDIZ

El número de personas **desempleadas** registradas en las Oficinas de los Servicios Públicos de Empleo de la provincia de Cádiz a la finalización del mes de **Abril DE 2020** asciende a un total de **180.898**, lo que supone **4.482** personas **más** que el mes anterior; significando en valores relativos un **aumento** del paro de **.2.54 %**.

Por otra parte respecto a **Abril** de **2019**, el paro **ha aumentado** en **34.153** personas **(23.57%)**.

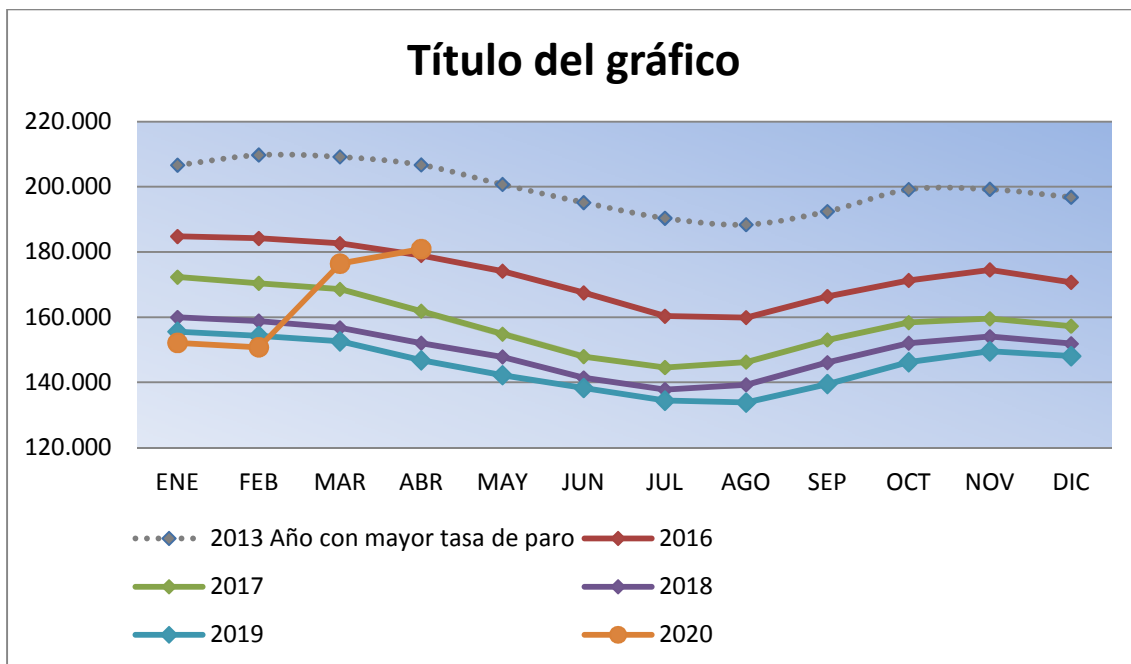

Como puede observarse hasta la aparición en marzo de 2020 de La pandemia provocada por el COVID-19, la evolución de los índices de paro registrado en los últimos años respondía a las siguientes características:

- Descenso sucesivo año tras año en los niveles de paro en la provincia.
- Marcado carácter estacional en los índices de paro.

### PARO REGISTRADO POR SEXO Y EDAD EN LA PROVINCIA

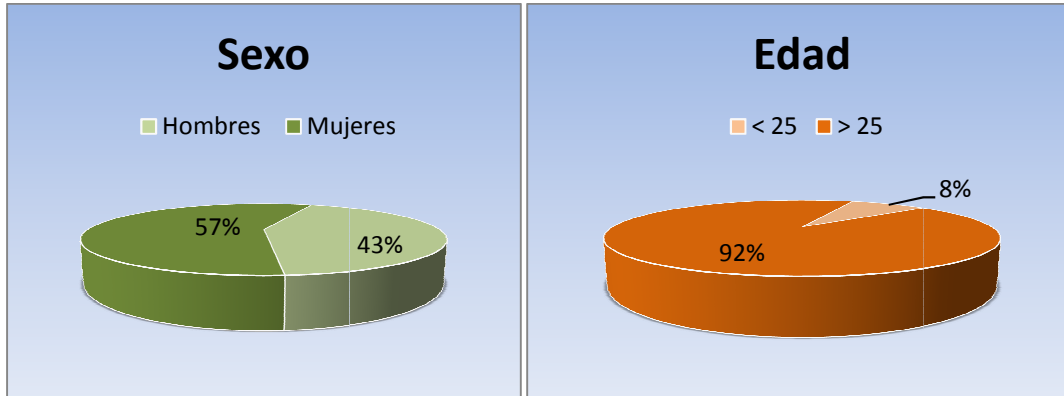

En **ABRIL DE 2020** el desempleo masculino se sitúa en **77.938** personas, **aumentando** respecto al mes anterior en **1.055** demandantes, un **(1.37%)**. En relación al desempleo femenino, el paro registrado se cifra en **102.960**, **creciendo en 3.427 (3.44 %)**.

Por su parte el desempleo de los jóvenes menores de 25 años se sitúa en **14.879**, **aumentando** en **ABRIL EN 915** personas **(6.55%)** respecto al mes anterior, mientras el paro de 25 y más años **aumenta** en **3.567 (2.20%)**, hasta alcanzar los **166.019** parados registrados.

### PARO REGISTRADO POR SECTORES EN LA PROVINCIA DE CÁDIZ

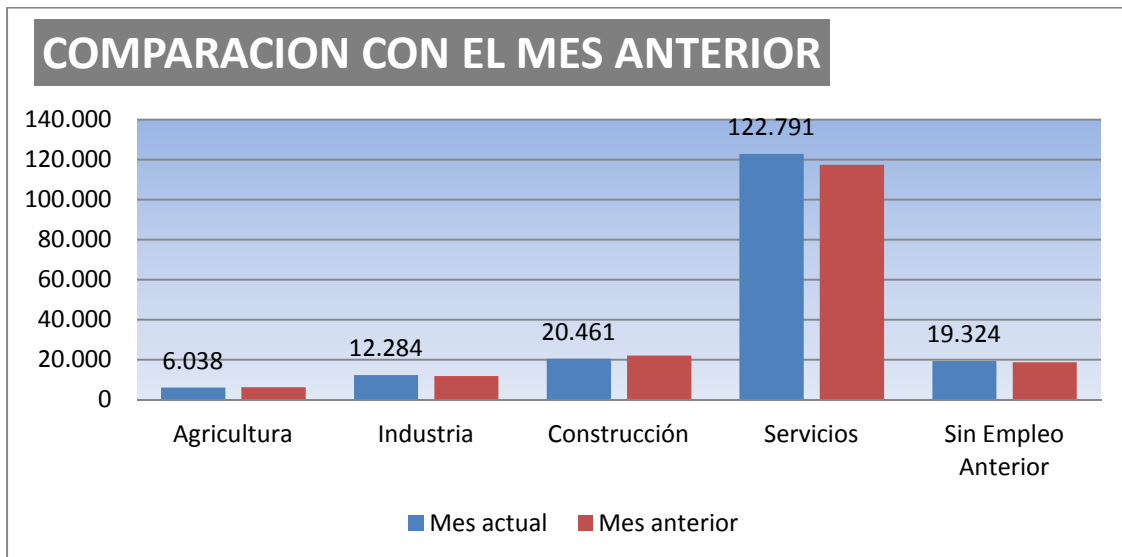

Por sectores económicos, el paro registrado presenta las siguientes variaciones respecto a **MARZO de 2020**: En Agricultura **disminuye** en **156 personas (-2.52%)**, en Industria **aumenta en 465 (3.93%)**, en Construcción **disminuye en 1.656 (-7.49%)**, en Servicios **aumenta 5.328 (4.54%)**. Por último, el colectivo Sin Empleo Anterior **también aumenta en 501 personas (2.66 %)**.

## ANEXOS

PARO REGISTRADO COMPAR.MENSU. MAR20-ABR20				SISPE
	MARZO	ABRIL	VARIAC.ABSOLUT.	VARIAC.RELATIV.
ALCALA GAZUL	917	931	14	1,53
ALCALA VAL	465	478	13	2,80
ALGAR	187	193	6	3,21
ALGECIRAS	15.831	16.676	845	5,34
ALGODONALES	623	628	5	0,80
ARCOOS	6.041	5.862	-179	-2,96
BARBATE	4.396	4.418	22	0,50
BARRIOS (LOS)	3.048	3.225	177	5,81
BENALUP	1.196	1.086	-110	-9,20
BENAOCAZ	85	92	7	8,24
BORNOS	936	858	-78	-8,33
BOSQUE (EL)	250	271	21	8,40
CADIZ	14.679	15.045	366	2,49
CASTELLAR	386	393	7	1,81
CO NIL	3.075	3.153	78	2,54
CHICLANA	12.779	13.114	335	2,62
CHIPIONA	3.176	3.365	189	5,95
ESPERA	475	446	-29	-6,11
GASTOR (EL)	207	190	-17	-8,21
GRAZALEMA	300	318	18	6,00
JEREZ	32.197	33.002	805	2,50
JIMENA	1.208	1.262	54	4,47
LA LINEA	9.379	9.761	382	4,07
MEDINA	1.938	1.919	-19	-0,98
OLVERA	743	754	11	1,48
PATERNA	1.010	986	-24	-2,38
PRADO DEL R.	1.020	1.039	19	1,86
PTO.STA.MARIA	11.544	11.987	443	3,84
PTO.REAL	6.002	6.055	53	0,88
PTO.SERRANO	644	615	-29	-4,50
ROTA	3.538	3.678	140	3,96
SAN FERNANDO	12.636	13.057	421	3,33
SANLUCAR	10.434	10.249	-185	-1,77
S.JOSE VALLE	673	681	8	1,19
SAN ROQUE	3.887	4.105	218	5,61
SETENIL	246	274	28	11,38
TARIFA	2.398	2.534	136	5,67
TORRE ALHAQ.	88	84	-4	-4,55
TREBUENA	838	800	-38	-4,53
UBRIQUE	2.401	2.815	414	17,24
VEJER	2.332	2.351	19	0,81
VILLALUENGA	49	53	4	8,16
VILLAMARTIN	2.009	1.941	-68	-3,38
ZAHARA	150	154	4	2,67
<b>TOTAL</b>	<b>176.416</b>	<b>180.898</b>	<b>4.482</b>	<b>2,54</b>



PARO REGISTRADO POR MUNICIPIOS Y POR SECTORES		ABRIL/2020				
	TOTAL	AGRICULTURA	INDUSTRIA	CONSTRUCCION	SERVICIOS	S.EA
ALCALA GAZUL	931	102	45	101	649	34
ALCALA VAL	478	115	11	101	238	13
ALGAR	193	13	15	25	131	9
ALGECIRAS	16.676	319	809	1.571	11.764	2.213
ALGODONALES	628	115	18	64	411	20
ARCOS	5.862	354	227	1.080	3.851	350
BARBATE	4.418	147	327	392	3.205	347
BARRIOS (LOS)	3.225	62	271	364	2.196	332
BENALUP	1.086	105	33	198	688	62
BENAOCAZ	92	0	13	6	69	4
BORNOS	858	95	41	128	546	48
BOSQUE (EL)	271	3	30	14	213	11
CADIZ	15.045	92	1.078	1.105	11.302	1.468
CASTELLAR	393	24	21	30	296	22
CONIL	3.153	87	96	373	2.384	213
CHICLANA	13.114	144	800	2.052	8.507	1.611
CHIPIONA	3.365	238	97	330	2.500	200
ESPERA	446	53	32	116	213	32
GASTOR (EL)	190	24	1	42	117	6
GRAZALEMA	318	16	18	30	246	8
JEREZ	33.002	1.129	1.805	3.621	22.672	3.775
JIMENA	1.262	132	47	175	818	90
LA LINEA	9.761	113	746	1.205	6.000	1.697
MEDINA	1.919	130	112	294	1.272	111
OLVERA	754	113	39	108	451	43
PATERNA	986	68	85	414	371	48
PRADO DEL R.	1.039	38	202	81	656	62
PTO.STA.MARIA	11.987	157	570	1.116	8.728	1.416
PTO.REAL	6.055	67	738	602	3.945	703
PTO.SERRANO	615	179	23	99	273	41
ROTA	3.678	55	452	287	2.606	278
SAN FERNANDO	13.057	93	877	1.155	9.128	1.804
SANLUCAR	10.249	969	509	1.230	6.395	1.146
S.JOSE VALLE	681	81	42	106	419	33
SAN ROQUE	4.105	62	285	733	2.590	435
SETENIL	274	50	7	67	135	15
TARIFA	2.534	34	99	161	2.059	181
TORRE ALHAQ.	84	21	4	12	46	1
TREBUJENA	800	116	21	83	519	61
UBRIQUE	2.815	27	1.485	107	1.096	100
VEJER	2.351	66	58	284	1.799	144
VILLALUENGA	53	1	16	1	35	0
VILLAMARTIN	1.941	210	71	339	1.185	136
ZAHARA	154	19	8	59	67	1
<b>TOTAL</b>	<b>180.898</b>	<b>6.038</b>	<b>12.284</b>	<b>20.461</b>	<b>122.791</b>	<b>19.324</b>



PARO REGISTRADO POR MUNICIPIO POR SEXO Y EDAD												
ABRIL/2020												
	HOMBRES				MUJERES				< 25	25 - 44	>= 45	TOTAL
	<25 AÑOS	25 - 44	>= 45 AÑOS	TOTAL	<25 AÑOS	25 - 44	>= 45 AÑOS	TOTAL	AÑOS	AÑOS	AÑOS	TOTAL
ALCALA GLEZ	37	170	188	395	60	259	217	536	97	429	405	931
ALCALA VAL	28	137	141	306	28	92	52	172	56	229	193	478
ALGAR	13	32	34	79	12	51	51	114	25	83	85	193
ALGECIRAS	735	3.137	3.079	6.951	764	4.652	4.309	9.725	1.499	7.789	7.388	16.676
ALGODONALES	36	129	149	314	32	171	111	314	68	300	260	628
ARCOS	252	1.041	1.168	2.461	264	1.583	1.554	3.401	516	2.624	2.722	5.862
BARBATE	196	889	759	1.844	216	1.235	1.123	2.574	412	2.124	1.882	4.418
BARRIOS (LOS)	169	596	518	1.283	159	917	866	1.942	328	1.513	1.384	3.225
BENALUP	46	202	178	426	51	270	339	660	97	472	517	1.086
BENAOCAZ	5	14	14	33	2	28	29	59	7	42	43	92
BORNOS	44	190	213	447	60	208	143	411	104	398	356	858
BOSQUE (EL)	14	45	66	125	18	63	65	146	32	108	131	271
CADIZ	431	3.223	3.160	6.814	437	3.875	3.919	8.231	868	7.098	7.079	15.045
CASTELLAR	18	70	65	153	16	113	111	240	34	183	176	393
CONIL	142	720	648	1.510	116	887	640	1.643	258	1.607	1.288	3.153
CHICLANA	572	2.564	2.505	5.641	516	3.591	3.366	7.473	1.088	6.155	5.871	13.114
CHIPIONA	131	703	630	1.464	160	946	795	1.901	291	1.649	1.425	3.365
ESPERA	30	105	116	251	27	120	48	195	57	225	164	446
GASTOR (EL)	8	42	59	109	5	47	29	81	13	89	88	190
GRAZALEMA	15	57	66	138	11	61	108	180	26	118	174	318
JEREZ	1.346	6.057	6.427	13.830	1.211	8.334	9.627	19.172	2.557	14.391	16.054	33.002
JIMENA	47	222	264	533	54	353	322	729	101	575	586	1.262
LA LINEA	456	1.908	2.071	4.435	468	2.396	2.462	5.326	924	4.304	4.533	9.761
MEDINA	53	327	407	787	72	555	505	1.132	125	882	912	1.919
OLVERA	49	143	198	390	38	202	124	364	87	345	322	754
PATERNA	56	209	199	464	22	271	229	522	78	480	428	986
PRADO DEL R.	46	189	227	462	31	261	285	577	77	450	512	1.039
PTO.STA.MARIA	382	2.291	2.254	4.927	437	3.220	3.403	7.060	819	5.511	5.657	11.987
PTO.REAL	256	1.171	1.239	2.666	206	1.696	1.497	3.399	462	2.857	2.736	6.055
PTO.SERRANO	63	170	137	370	48	137	60	245	111	307	197	615
ROTA	144	729	639	1.512	146	1.067	953	2.166	290	1.796	1.592	3.678
SAN FERNANDO	469	2.433	2.397	5.299	484	3.593	3.681	7.758	953	6.026	6.078	13.057
SANLUCAR	421	1.959	1.987	4.367	416	2.772	2.694	5.882	837	4.731	4.681	10.249
S.JOSE VALLE	43	138	143	324	40	175	142	357	83	313	285	681
SAN ROQUE	216	837	743	1.796	170	1.127	1.012	2.309	386	1.964	1.755	4.105
SETENIL	23	63	79	165	13	63	33	109	36	126	112	274
TARIFA	133	490	437	1.060	114	706	654	1.474	247	1.196	1.091	2.534
TORRE ALHAQ.	7	22	23	52	3	19	10	32	10	41	33	84
TREBUENA	45	193	177	415	33	242	110	385	78	435	287	800
UBRIQUE	125	446	623	1.194	115	635	871	1.621	240	1.081	1.494	2.815
VEJER	126	426	483	1.035	92	621	603	1.316	218	1.047	1.086	2.351
VILLALUENGA	5	9	11	25	5	13	10	28	10	22	21	53
VILLAMARTIN	145	378	465	988	118	486	349	953	263	864	814	1.941
ZAHARA	7	41	50	98	4	26	26	56	11	67	76	154
<b>TOTAL</b>	<b>7.585</b>	<b>34.917</b>	<b>35.436</b>	<b>77.938</b>	<b>7.294</b>	<b>48.129</b>	<b>47.537</b>	<b>102.960</b>	<b>14.879</b>	<b>83.046</b>	<b>82.973</b>	<b>180.898</b>